BÀI TẬP SESSION 5: Include, require

Bài thực hành 1: Sử dụng include và require tách các thành phần trên giao diện

Bước 1: Tạo 3 file: header.php, footer.php, index.php và soạn nội dung sau

File header.php (Chứa code của các thành phần sử dụng chung như: cấu trúc menu, cấu trúc đầu trang có các file css, thẻ meta,...)

```
<!DOCTYPE html>
<html lang="en">
<head>
    <meta charset="UTF-8">
    <meta name="viewport" content="width=device-width, initial-
scale=1.0">
    <title>Title site</title>
    <link rel="stylesheet" href="//netdna.bootstrapcdn.com/boots
trap/3.3.4/css/bootstrap.min.css">

</head>
<body>
<nav class="navbar navbar-inverse">
    <div class="container">
        <ul class="nav navbar-nav">
            <li><a href="#">Home</a></li>
            <li><a href="#">About</a></li>
        </ul>
    </div>
</nav>

<div class="container"> <!-- Thẻ mở .container -->
```

File footer.php (Chứa code của phần dung chung chân trang như, cấu thông tin liên hệ, link liên kết, các file js,…)

```
</div> <!--  thẻ đóng .container -->

<footer>
   <div class="container">
       <img src="https://u-grow.in/wp-
content/uploads/2017/06/Travelling-footer-
banner.png" style="width:100%">
```

```
   </div>
</footer>

<!-- Latest compiled and minified CSS & JS -->
<script src="//code.jquery.com/jquery.js"></script>
<script src="//netdna.bootstrapcdn.com/bootstrap/3.3.4/js/bootst
rap.min.js"></script>

</body>
</html>
```

File index.php include các file header.php và footer.php để lấy lại các thành phần dùng chung

```
<?php include 'header.php';?>

<div class="jumbotron">
    <div class="container">
        <h1>Hello, index!</h1>
        <p>Contents ...</p>
        <p>
            <a class="btn btn-primary btn-lg">Learn more</a>
        </p>
    </div>
</div>

<?php include 'footer.php';?>
```

Bước 2: Chạy ứng dụng và xem kết quả tương tự như sau

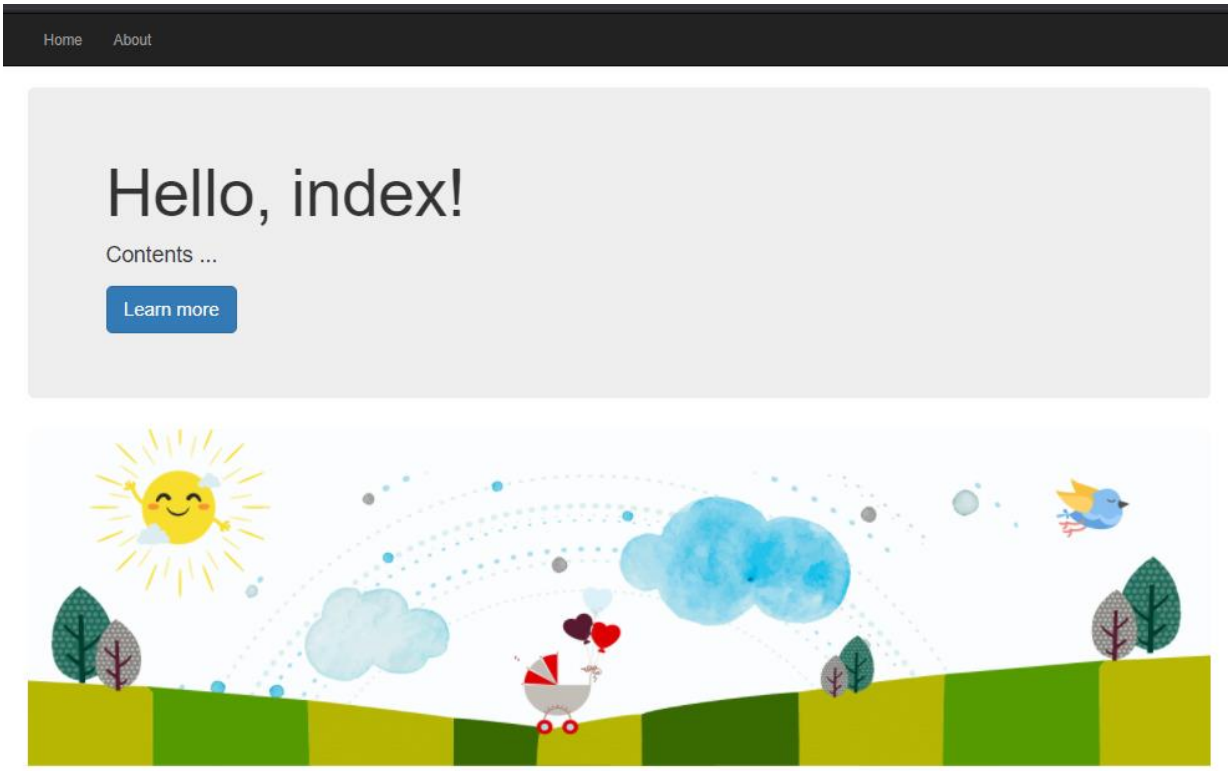

Bước 3: Tạo thêm file about.php và include header.php và footer.php để tái sử dụng lại, code có dạng sau

```
<?php include 'header.php';?>

<div class="jumbotron">
    <div class="container">
        <h1>Hello, about!</h1>
        <p>Lorem, ipsum dolor sit amet consectetur adipisicing elit. Voluptas offic
iis illo inventore corporis, porro, quibusdam eaque nemo facere quia, quis iusto as
pernatur earum quae atque tenetur. Placeat iure omnis voluptatem? ...</p>
    </div>
</div>

<?php include 'footer.php';?>
```

Bước 4: Mở lại file header.php và sửa lại link liên kết các menu cho các trang

```
<!DOCTYPE html>
```

```
<html lang="en">
<head>
    <meta charset="UTF-8">
    <meta name="viewport" content="width=device-width, initial-scale=1.0">
    <title>Title site</title>
    <link rel="stylesheet" href="//netdna.bootstrapcdn.com/bootstrap/3.3.4/css/boot
strap.min.css">

</head>
<body>
<nav class="navbar navbar-inverse">
    <div class="container">
        <ul class="nav navbar-nav">
            <li><a href="index.php">Home</a></li>
            <li><a href="about.php">About</a></li>
        </ul>
    </div>
</nav>

<div class="container"> <!-- Thẻ mở .container -->
```

Bước 5 Chạy lại dự án và xem lại kết quả

Bài tập 2:

<u>Từ bài tập 1 tạo thêm các file và thư mục như sau</u>

Tạo thêm file **product.php** để hiển thị các sản phẩm và danh mục.

Tạo thêm thư mục **images** tải các hình ảnh sản phẩm lưu vào đây

Tạo thêm thư mục **data** để lưu các file khai báo mảng dữ liệu sản phẩm

Bước 1: mở file product.php và soạn code như sau (include header.php và footer.php)

```
<?php include 'header.php';?>

<div class="col-xs-3 col-sm-3 col-md-3 col-lg-3">
    <div class="thumbnail">
        <img src="images/1.jpg" alt="">
        <div class="caption text-center">
            <h3>Tiêu đề sản phẩm</h3>
            <p>
                <b>GIá: 150,000 đ</b>
            </p>
            <p>
                <a href="#" class="btn btn-xs btn-primary">View</a>
                <a href="#" class="btn btn-xs btn-default">Add to Cart</a>
            </p>
        </div>
    </div>
</div>

<?php include 'footer.php';?>
```

Bước 2: Mở lại file header.php them menu cho sản phẩm

```
<!DOCTYPE html>
<html lang="en">
<head>
    <meta charset="UTF-8">
    <meta name="viewport" content="width=device-width, initial-scale=1.0">
    <title>Title site</title>
    <link rel="stylesheet" href="//netdna.bootstrapcdn.com/bootstrap/3.3.4/css/boot
strap.min.css">
</head>
<body>
```

```
<nav class="navbar navbar-inverse">
    <div class="container">
        <ul class="nav navbar-nav">
            <li><a href="index.php">Home</a></li>
            <li><a href="about.php">About</a></li>
            <li><a href="product.php">Product</a></li>
        </ul>
    </div>
</nav>
<div class="container"> <!-- Thẻ mở .container -->
```

Bước 3: Chạy lại ứng dụng xem giao diện trang product.php có dạng

Kết quả là

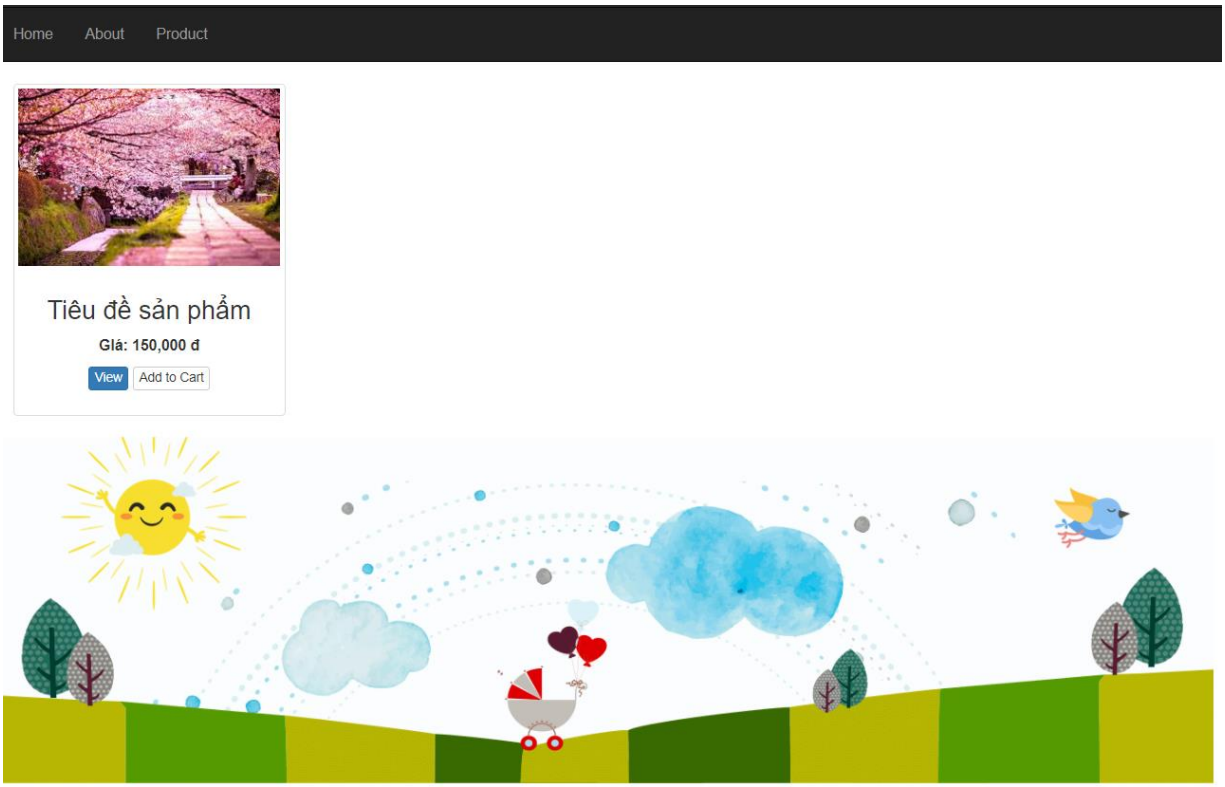

Bước 4: Tạo file **product-data.php** trong thư mục **data** và khai báo mảng các sản phẩm

```
<?php
// trả về mảng 2 chiều thông tin các sản phẩm
return [
    ['name' => 'Product name 1','price' => 150000,'image' => '1.jpg'],
    ['name' => 'Product name 2','price' => 150000,'image' => '1.jpg'],
    ['name' => 'Product name 3','price' => 150000,'image' => '1.jpg'],
    ['name' => 'Product name 4','price' => 150000,'image' => '1.jpg'],
    ['name' => 'Product name 5','price' => 150000,'image' => '1.jpg'],
    ['name' => 'Product name 6','price' => 150000,'image' => '1.jpg'],
    ['name' => 'Product name 7','price' => 150000,'image' => '1.jpg'],
```

```
    ['name' => 'Product name 8','price' => 150000,'image' => '1.jpg'],
    ['name' => 'Product name 9','price' => 150000,'image' => '1.jpg'],
    ['name' => 'Product name 10','price' => 150000,'image' => '1.jpg'],
    ['name' => 'Product name 11','price' => 150000,'image' => '1.jpg'],
    ['name' => 'Product name 12','price' => 150000,'image' => '1.jpg']
];

?>
```

Bước 5: mở lại file **product.php** và include file **data/product-data.php** như sau

```
<?php
    include 'header.php';
    $products = include 'data/product-data.php';
?>

<div class="col-xs-3 col-sm-3 col-md-3 col-lg-3">
    <div class="thumbnail">
        <img src="images/1.jpg" alt="">
        <div class="caption text-center">
            <h3>Tiêu đề sản phẩm</h3>
            <p>
                <b>GIá: 150,000 đ</b>
            </p>
            <p>
                <a href="#" class="btn btn-xs btn-primary">View</a>
                <a href="#" class="btn btn-xs btn-
default">Add to Cart</a>
            </p>
        </div>
    </div>
</div>

<?php include 'footer.php';?>
```

Bước 6: Vẫn tại file product.php duyệt mảng theo cấu trúc sản phẩm như sau

```
<?php
    include 'header.php';
    $products = include 'data/product-data.php';
?>

<?php foreach($products as $pro) :?>
<div class="col-xs-3 col-sm-3 col-md-3 col-lg-3">
    <div class="thumbnail">
        <img src="images/<?php echo $pro['image'];?>" alt="">
        <div class="caption text-center">
            <h3><?php echo $pro['name'];?></h3>
            <p>
                <b>GIá: <?php echo number_format($pro['price']);?> đ</b>
            </p>
```

```
            <p>
                <a href="#" class="btn btn-xs btn-primary">View</a>
                <a href="#" class="btn btn-xs btn-default">Add to Cart</a>
            </p>
        </div>
    </div>
</div>
<?php endforeach;?> <!-- Kết thúc vòng lặp -->
<?php include 'footer.php';?>
```

Bước 7: Xem lại kết quả có dạng

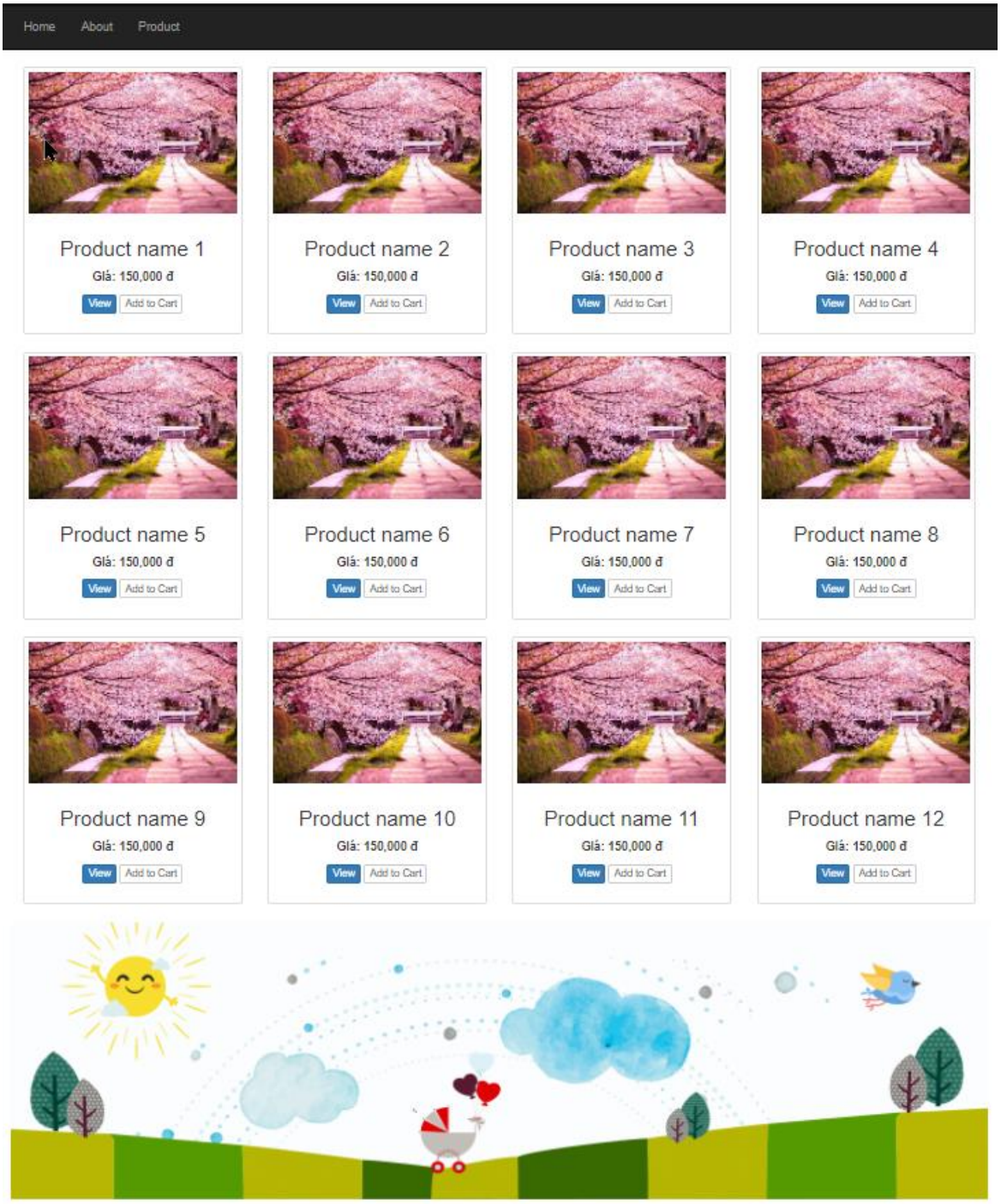

1. Bài tập tự làm
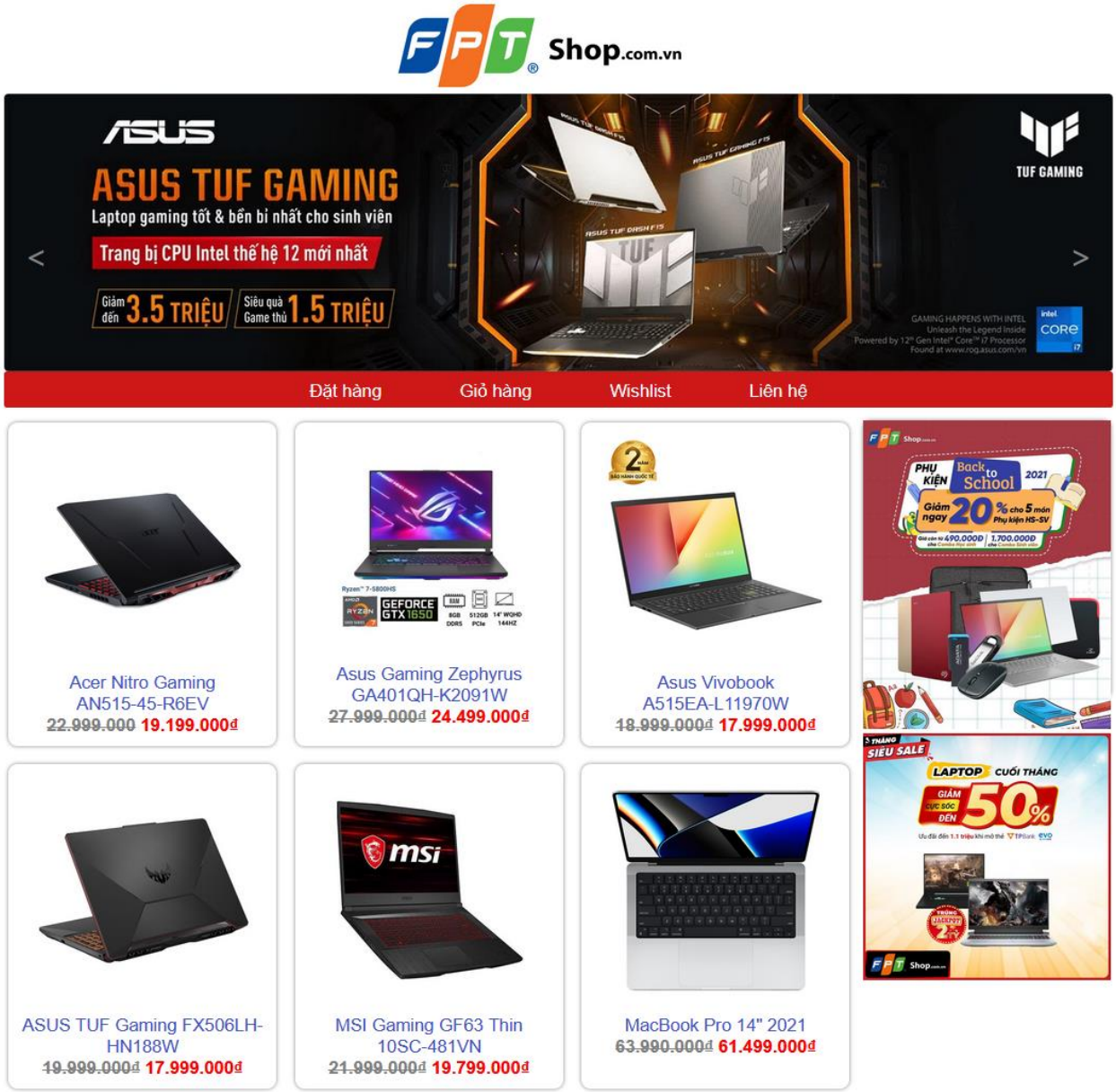
Bài 1: Sử dụng hàm include để ghép giao diện như sau: